2023~2024 Vol.XXXXⅦ SAGAMIHARA NAKA WEEKLY

相模原中ＲＣ

会報

第 2177 回例会

8 月 22 日 №7

世界に希望を生み出そう

会 長　阪西　貴子　　幹 事　藤本　恵介

●友好クラブ
韓国・龍仁ロータリークラブ
国際ロータリー第 3600 地区
台湾・台中文心ロータリークラブ
国際ロータリー第 3461 地区
●姉妹クラブ
千曲川ロータリークラブ
国際ロータリー第 2600 地区
●提唱インターアクトクラブ
光明学園相模原高等学校

イニシエイションスピーチ「自己紹介」

山口　友彦

皆さん、こんにちは。４月に入会しました、(株)清水原コーポレーション代表の山口友彦です。貴重なお時間を頂きありがとうございます。

本日は、相模原ＲＣより松岡様、相模原ＲＡＣ会長の梅田様、推薦者の杉野様、ようこそいらっしゃいました。楽しんで行ってください。

先ずは会社についてお話させて頂きます。

＜株式会社清水原コーポレーション＞

・１９６４年　山口工機所として創業
・１９７４年　有限会社山口工機に社名を変え会社設立
・１９９０年　有限会社清水原コーポレーションに社名を変更
・２００６年　株式会社に組織変更
・２０１９年　代表取締役に就任

〖会社概要〗

会社名	株式会社清水原コーポレーション
所在地	相模原市緑区田名
代表者	山口　友彦　（三代目）
設立	昭和４９年（１９７４年）４月
資本金	１，０００万円
従業員	１１名（アルバイト、パート含む）
事業内容	金属加工（切削加工）
取扱品目	ハブ、ハブドラム、ドラム、ディスクローター、プレート、ブロック…etc

今年４月の入会した頃には、従業員が大幅に減ってしまい、とても大変な時期ではありましたが、今は従業員が１１名になり、少し楽になったところです。

〈取扱製品紹介〉

フォークリフト　ハブ・ハブドラム

フォークリフト

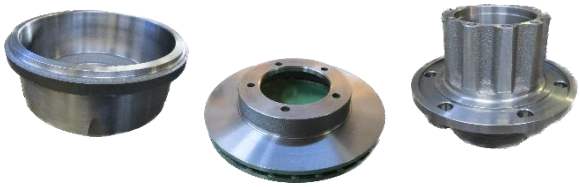

トラック　中型ドラム・ハブ・ディスクローター

トラック

半導体装置　プレート・アングル

半導体製造装置

このような製品を扱っており、弊社でしかできない製品を製造し、お客様に喜ばれる存在になり、モノづくりを通して、社会貢献していく所存です。

続きまして、私「山口友彦」のプロフィールをお話しさせて頂きます。

【自己紹介】

●名前　山口　友彦

●年齢　４４才

●出身地　相模原市緑区田名

●学歴　大沢幼稚園⇒大沢小学校⇒大沢中学校⇒相模台工業高校⇒日本工学院八王子専門学校　メカトロニクス科３年制

●家族構成　妻（４４）、長女（２０）、長男（１８）、次男（１５）の５人家族

●趣味・特技　野球・ゴルフ・TikTok・お酒・スナック巡り

小さい頃から、野球をしていたのですが、最近は野球よりもゴルフをすることが多く、先日の少年野球大会で、久し振りに野球の始球式に参加させて頂き、とても嬉しかったです。

ありがとうございました。

【山口友彦の年表】

◆１９７８年　相模原市更生病院で産声を上げる

◆１９８２年　大沢幼稚園入園

◆１９８５年　大沢小学校入学

◆１９９１年　大沢中学校入学

◆１９９４年　相模台工業高校入学

◆１９９７年　日本工学院八王子専門学校メカトロニクス科三年制入学

◆２０００年　（株）新鋭産業に入社

◆２００３年　清水原コーポレーション入社

◆２００５年　専務取締役に就任

◆２０１５年　相模原市青年工業経営研究会入会

◆２０２０年　青工研の会長に就任

◆２０２１年　神奈川県中小企業家同友会に入会

◆２０２３年　相模原中ロータリークラブに入会

最後に・・・

❀感謝の気持ちを忘れずに！！

❀自身の殻を破り続ける行動をしていきたいと思っています！

❀奉仕活動を積極的に出来る人・企業を目指して行きたいと思います。

こんな私ではございますが、ロータリークラブを通して、自分にできる事を皆さんと一緒に活動していきたいと思いますので、どうぞよろしくお願い致します。

会長の時間

みなさん、こんにちは。

第2177例会の会長の時間をはじめます。

先週はお盆の週でした。皆さんはお盆休みを取られたでしょうか。私は、こういう名目がないと中々連休が取りづらいこともあり、すこし長めのお休みをいただきました。そんな休みの初日から、関東は台風直撃かと心配していましたが、西に反れ、関西方面が台風の被害を受けてしまったようです。16日に鳥取県内では孤立状態になってしまった世帯もあったとのことで、この台風が通過したあとも、この暑い中での土砂や流木の撤去作業が残っています。二次災害が起きないことを祈るばかりです。

さて、本日は、先ほどご紹介があったように、相模原ロータリークラブの松岡様、相模原ローターアクト会長の梅田様、ロータリー奨学金申請者の杉野様が来てくださいました。この件に関しましては、8月1日の会長の時間でもお伝えさせていただきましたが、ロータリーは海外奨学生に対しての奨学金があり、その申請には、まず、地区内のロータリークラブの推薦が必要になります。中クラブが推薦クラブになってもらえたらというお話しをいただき、本日こうして来てくださった次第です。この後、杉野さんには自己紹介などをしていただきますので、私からの紹介はここまでとしておきますが、とても優秀でやる気にあふれた方と聞いております。グローバル補助金はとても厳しい審査があるとのことですが、ぜひ頑張って勝ち取ってもらいたいですね。

次に、8月10日に行われた、会長幹事会のご報告をいたします。幹事の藤本さんと私で相模大野で行われた会長幹事会に出席して参りました。

前回話すのを忘れていましたが、第5グループは、クラブが多いため、AグループとBグループに分かれています。当クラブはBグループになります。Bグループは、他に相模原南、相模原西、相模原東、相模原柴胡、相模原かめりあの6クラブで運営されています。各クラブ会長幹事2名、そして草薙ガバナー補佐を加えて13名のグループですが、色々な事を話し合うにはちょうど良い人数で、いつも和気あいあいとした会議になっています。

先日の会長幹事会では、まず、地区立法案検討委員会、栗林会員にご出席いただき、栗林会員より「規定審議会立法案」提出の依頼のお話しがありました。いまある定款や細則の内容は、実情に合わない部分もあるかもしれないとのことで、不合理と思われる規定があれば、ぜひクラブより立法案を提出して欲しいとのことでした。提出期限は10月20日になりますので、何か気づいたことがありましたらお知らせください。

次に当クラブの会員でもある、地区米山学友委員会の早川委員がご出席され、米山奨学生に対する寄付について当地区の寄付の現状と目標についてお話しいただきました。目標としては、各クラブにおいて、会員数と個人の寄付者数が一致すること、個人平均寄付額が2万円以上となることを目標としたいとのことでした。中クラブは、2023年6月30日現在によると、個人寄付率92．3%金額は一人25,461円となっており、かなり優秀なクラブになると思います。

それから、8月4日から8日にかけて行われた米山学友世界大会は、1200名超えの参加者のもと盛況に開催されたとのご報告もありました。今後は米山グリーンキャンペーン、国際交流会等の活動が続くそうです。

次に11月25日、26日に開催される地区大会コホストクラブへの協力依頼がありました。こちらは、実行委員会の委員として各クラブ2名程度、当日のお手伝いとして各クラブ5名程度の依頼と、9月頃に改めて各クラブに個別に連絡し、具体的な依頼を行いますとのことです。（裏ページに続く）

秋田豪雨災害の義援金協力依頼もございました。秋田では7月14日から18日にかけて記録的大雨により、家屋浸水や土砂崩れなど大きな被害が生じたそうです。そこで、第2540地区秋田の淡路ガバナーより、全国 33 地区に対して支援金のお願いがありました。一人あたり目安として1,000円以上の寄付のお願いが来ています。豪雨災害にあっているのは、秋田だけではないのに、なぜ秋田なのかという質問がありましたが、秋田はいままで豪雨災害がなく、豪雨災害に対しての対策も少なく、このたびの甚大な被害に驚愕しているとのことでした。その他、3662地区韓国のクラブとの姉妹クラブの募集や、各クラブからの現状報告で終了となりました。

もうひとつ、10月25日水曜日に行われる世界ポリオデーのチャリティーコンサートである、「夢の音楽祭」の企画がだいぶ固まってきたようです。
日時は、10月25日（水）18：00～21：00場所は大和市文化創造拠点シリウスという会場になります。メインホールは収容人数1,100名の大きなホールです。メインホールの1階700名を満席にするようにしたいとのことです。ピアノ演奏会になりますので、またパンフレットなどが届きましたら、皆様にご連絡をいたします。いまからスケジュールを抑えておいてください。みんなでコンサートを聴きにいきましょう。それでは、本日の会長の時間を終わります。ありがとうございました。

スマイルBOX

●松岡　忠義氏（相模原RC）
本日は、グローバル奨学生希望の杉野若葉さんをご紹介に伺いました。素晴らしい方です。皆様で、応援よろしくお願いします。

●梅田　宜成氏（相模原RAC）
本日は、当クラブメンバーの杉野さんと一緒に、参加させて頂きました。我々、アクトクラブの活動もぜひご紹介したいと思います。今後とも何卒宜しくお願い致します。

●阪西会長、藤本幹事
①ゲストの相模原RC松岡忠義会員、相模原RAC梅田会長、青山学院大学4年生杉野若葉さん、本日はようこそいらっしゃいました。
②山口会員、イニシエイションスピーチ宜しくお願い致します。

●川合　貞義会員
①松岡さん、梅田さん、杉野さん、いらっしゃいませ。
②ロータリー交換学生のアレックス君が、一昨日ドイツから来ました。高校1年で背が高い子でした。また家族が増えました。ドイツに関心のある方は、遊びに来て下さい。

●中里　和男会員
相模原RCの松岡さん、相模原RAC会長の梅田さん、ロータリー財団奨学生推薦者の杉野さん、ようこそいらっしゃいました。

●丸子　勝基会員、竹田　繁会員
①山口会員のイニシエイション、楽しみです。
②松岡さん、梅田さん、杉野さん、ようこそ。

●阿部　毅会員
①財団奨学生推薦者：杉野若葉さんと、同行者の相模原ＲＣ松岡会員及び、梅田RAC会長ようこそ！！
②イニシエイションスピーチの山口会員、楽しみです。

●黛　裕治会員
①本日ゲストでお越しの、松岡さん、梅田さん、杉野さん、ようこそ！！
②山口さんのイニシエイションスピーチ、楽しみにしています。

●取住　悦子会員
①相模原RCの松岡さん、RAC会長の梅田さん、財団奨学生推薦者の杉野さん、ようこそ。
②山口さん、イニシエイションスピーチ楽しみにしています。

●伊倉　正光会員
山口会員のイニシエイションスピーチ、楽しみです。

●豊岡　淳会員
山口さん、イニシエイションスピーチ、宜しくお願いします。楽しみにしています。

（次ページへ続く）

●横溝　志華会員
①松岡様、梅田様、杉野様、来て頂きありがとうございます。
②山口会員、イニシエイションスピーチを楽しみにしています。
●佐々木　敏尚会員
①松岡様、梅田様、杉野さん、ようこそいらっしゃいました！
②山口さんのイニシエイションスピーチ、楽しみです。宜しくお願い致します！
●南　篤史会員
①ゲストの相模原ＲＣ松岡さん、相模原ＲＡＣ会長梅田さん、杉野さん、ようこそ中ＲＣへ。
②山口さんの初イニシエイションスピーチ、楽しみにしています。

本日のスマイル額２１，０００円
今年度累計額　１２３，０００円

≪報告事項≫

１．第２７８０地区ガバナー事務所より

①秋田豪雨災害への義援金協力依頼
７月１４日～１８日にかけて、記録的大雨により、家屋浸水や土砂崩れなど大きな被害が生じており、第２５４０地区（秋田）淡路ガバナーより皆様に、支援のお願いがございました。地区として支援をすることなりましたので、皆様のご支援をお願い致します。
・寄付の目安：一人当たり１，０００円以上。
・送付締切日：９月１０日（日）

②地区大会親睦ゴルフコンペ登録のお願い
本年はプレー後の表彰式は行わず、ハーフ集計のプレー後、商品お渡しとさせて頂きます。又、参加費の一部をチャリティー募金させて頂きます。
日時：１０月２日（月）受付６：３０～
場所：相模原ゴルフクラブ
参加募集：２４０名（各コース１５組）
費用：２３，１１０円（昼食売店代別途）
参加費：４，０００円　登録締切：９月４日

＜委員会報告＞

◆米山記念奨学会　　阿部　毅委員長

「米山学友世界大会 in つくば」参加報告書】
（日時、場所：2023/8/4-5「つくば国際会議場」）
本大会が世界 38 ヵ国から 1200 名　を集めて開催。前回モンゴルでの開催時 550 名から倍増の参加、この時は約半数がロータリアンであったが、今回は 638 名が学友で埋められたことは、大きな成果と主催者側の評価があった。
　初めから米山学友の手作りによる準備で、多くの障壁を乗り越え準備され、四苦八苦の跡が進行段階で目に見えたが、参加者の理解に支えられ支所なく進行したことが印象的であった。
　本大会のメインイベントとして行われた「米山学友会の在り方と世界大会の開催意義」をテーマとしたパネルディスカッションは、５名の学友とロータリアンによるコーディネーターとで 90 分間近くを退屈させることなく、リアルで心に響く内容で、通して熱のこもった討議であった。
４日の前夜祭の参加者は 500 名超が参加、「日航ホテル」の大宴会場は満員状態で、また５日の晩餐会が開催された「東雲ホテル」大宴会場での晩餐会は 800 名以上の参加で、通路にも円卓を増設し、いずれも大変な盛り上がりを見せた。
　私自身の RC ルーティンワーク活動として、例年タイ･台湾･韓国の米山学友総会に参加、交流を継続してきた多くの知人も来日され再会を楽しんだ。その一部を写真掲載します。
（タイ国のガイ会長）（台湾の何淑鈴さん・林岳毅氏）

（台湾からの参加者）

《ゲスト紹介》

（概要にて掲載）

・相模原ロータリークラブ　　松岡　忠義氏

・ロータリー財団奨学生推薦者　杉野　若葉さん

本日は、グローバル奨学生を希望しております、杉野さんをお連れしました。

大変優秀な方です。昨年度も同大学より推薦者が合格し、留学先に入学したと聞いております。推薦者の受け入れ、有難うございます。

また、相模原ＲＡＣ会長の梅田も同行しておりますので、活動についてお話を聞いて下さい。

・相模原ＲＡＣ会長　　梅田　宜成氏

本日は、当クラブの会員のグローバル奨学生推薦者を受け入れて頂き有難うございます。

ＲＡＣは 18 歳～34 歳のメンバー２２名で活動しております。ボランティア活動、地域の清掃活動をはじめ、多くの団体とコラボしながらの活動もしております。お近くに活動したいという方がいらっしゃいましたら、ご紹介下さいますよう、宜しくお願い致します。

例会プログラム

９月　５日　ガバナー補佐訪問

「ガバナー公式訪問 2 週間前にあたり」

１２日　卓話　担当：横江 利夫会員

定例理事役員会

１９日　ガバナー公式訪問

12：30～13：30　例会、ガバナー卓話

13：30～14：20　懇談会

担当：田島 敏久ガバナー

草薙 喜義ガバナー補佐

２６日　夜間例会　18：30 点鐘　「敦煌」

例会記録

点　鐘　　１２：３０

会　場　　中国名菜「敦煌」

司　会　　早川　正彦ＳＡＡ

斉　唱　　ロータリーソング「我等の生業」

ソングリーダー　櫻内　康裕会員

出席報告

会　員	出席（対象者21名）	事前メイク者
２８名	(Zoom 含)１９名	１名
欠席者	本日の出席率	修正出席率(8/1)
２名	９１．６７％	１００％

●例会場　中国名采「敦煌」

〒252-0231　相模原市中央区相模原 2-13-1

TEL 042-756-6555　FAX 042-756-6559

●事務局　〒252-0239 相模原市中央区中央 3-12-3

TEL 042-758-5750　FAX 042-758-1605

●E-mail：rotary@tbg.t-com.ne.jp

●例会日 毎週火曜日　１２：３０～１３：３０

●編　集 親睦活動委員会

委員長：黛　裕治　副委員長：冣住　悦子

委員：川合　貞義、竹田　繁、田所　毅

櫻内　康裕、阿部　毅、横溝　志華

南　篤史、山口　友彦、古屋　香織

●http://sagamiharanaka-rc.jp/